

decoratrix.com

decoración pura y tuya



SERVICIOS DECORATIVOS ONLINE
proyecto decorativo



Proyecto Decorativo



Distintas soluciones a diferentes necesidades

Consulta del cliente

"Hola,
Tenemos una cuadra en el norte y queremos habitarla. En principio sólo vamos a utilizar la primera planta como estar-dormitorio ya que la baja seguirá siendo cuarto de herramientas y de almacenaje. Necesitamos asesoramiento sobre suelos, techos y actuaciones que creáis adecuadas para sacar el máximo partido, además de amueblamiento y colores. Somos bastante manitas y nos vemos capacitados para realizar alguno de los trabajos. El tejado es nuevo pero antes de cerrarlo nos gustaría ubicar una estufa. En la pared sur pensamos abrir una ventana. Muchas gracias"

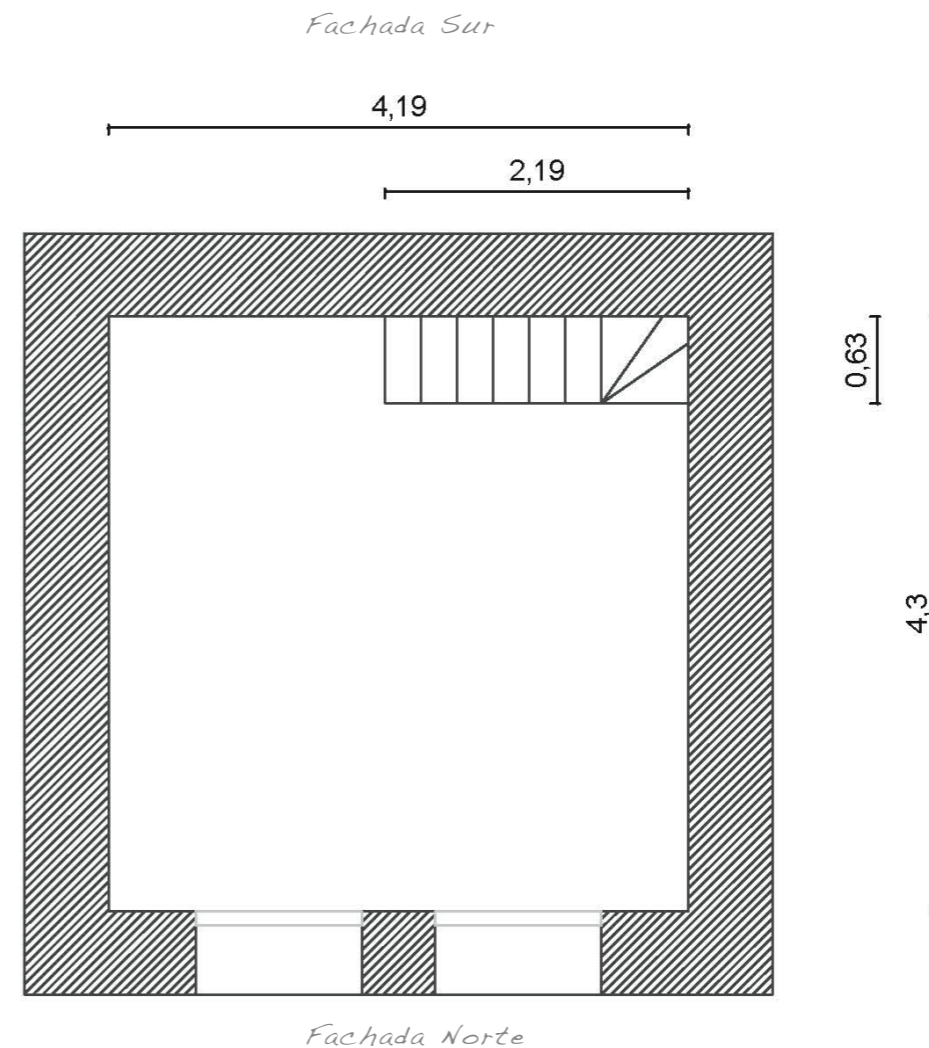

Proyecto Decorativo



Distintas soluciones a diferentes necesidades

Respuesta Decoratrix

En la siguiente propuesta buscamos conseguir un espacio multifuncional (día-noche), un espacio luminoso y acogedor. Las actuaciones que aconsejamos son las mínimas para ello.

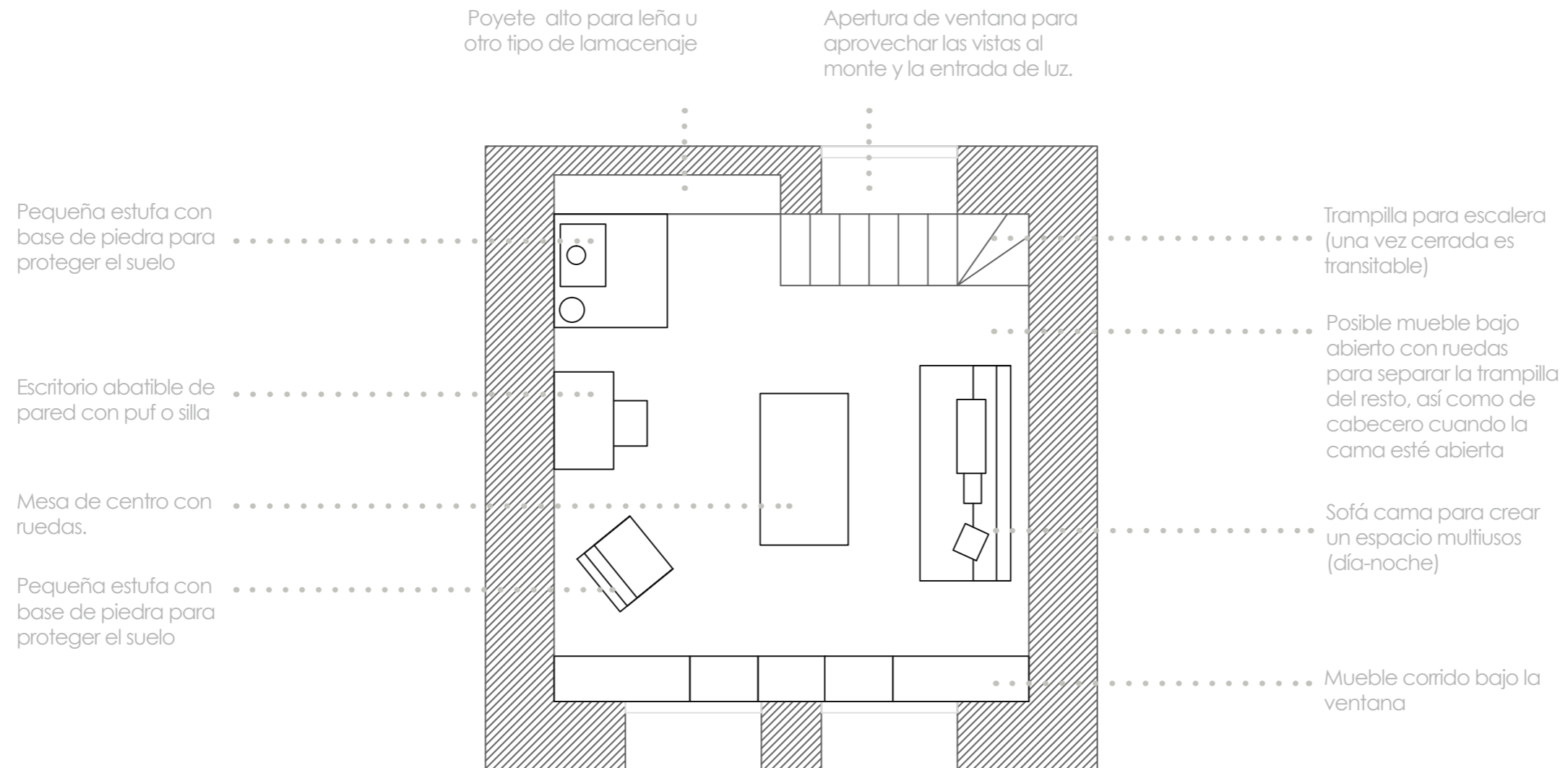

Proyecto Decorativo

Distintas soluciones a diferentes necesidades



Fases:

FASE 3: PREPARAR PAREDES

Enfoscar todas las paredes para eliminar imperfecciones y prepararlas para luego poder pintar. Se aprovecha para enfoscar el poyete y ponerle una base más dura para la leña (puede ser piedra o pieza cerámica)

FASE 2: ABRIR VENTANA

Pared sur: se abre una ventana en la zona de escaleras para tener entrada de luz y conseguir ventilación cruzada. Una ventana de 80x100 cm es suficiente (medida estándar prefabricada). Se recomienda pegarla al exterior para tener una repisa interior y evitar que las ventanas choquen con la trampilla de la escaleras que sugerimos. Ampliar el poyete a medio hacer.

FASE 1: HACER CHIMENEA

Construcción de chimenea para salida de humos de la estufa

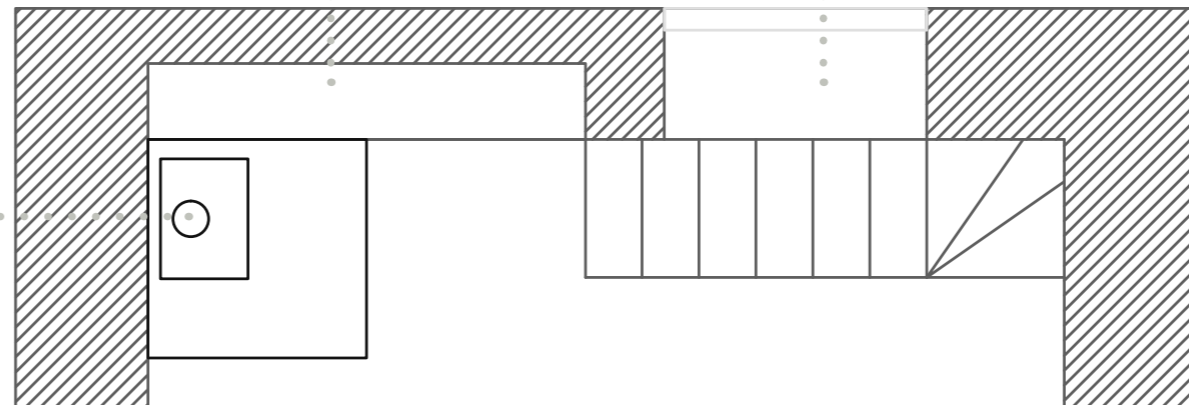

Proyecto Decorativo

Distintas soluciones a diferentes necesidades



FASE 5: INSTALACIÓN DE SUELO

Para el suelo proponemos tableros contrachapados sobre rastreles aislandolo previamente. Es de fácil colocación, económico y conseguimos regularlo sin necesidad de capas niveladoras. El tipo de aislante puede ser arlita entre rastreles, es ligera, eficaz y evita que aniden ratoncitos y otros animales de campo

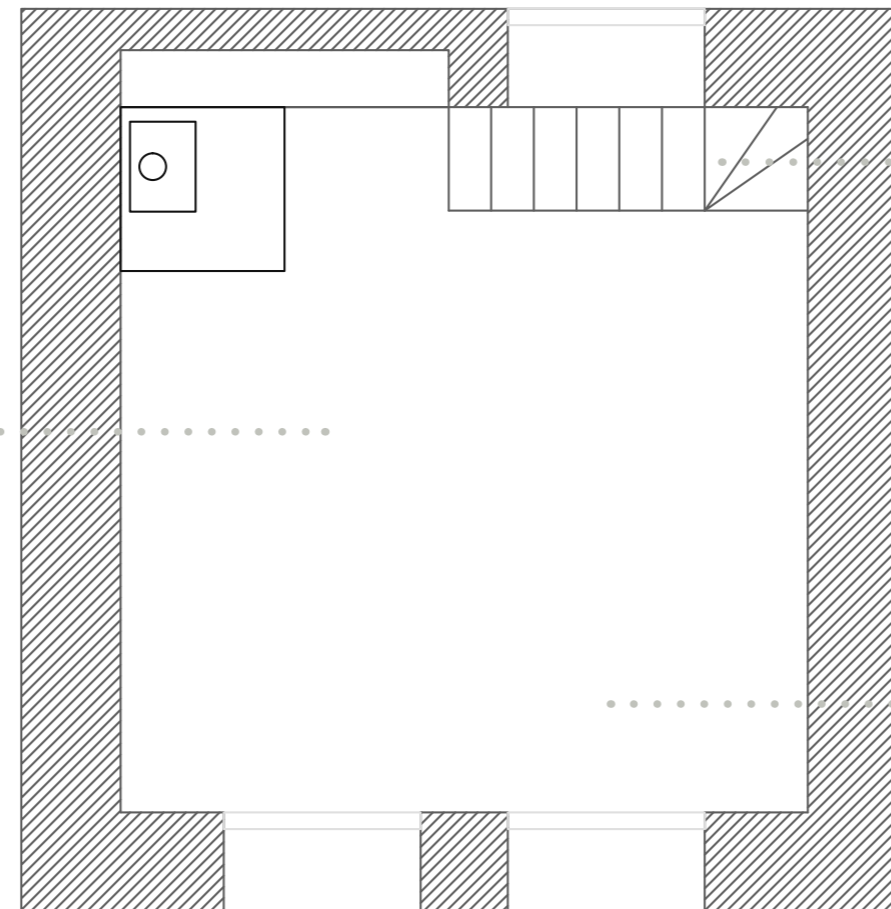

FASE 6: HACER TRAMPILLA

La trampilla, también en contrachapado, será de apertura sencilla y, una vez cerrada, se podrá pisar. Se puede instalar un sistema de polea para que no cueste abrir o cerrar

FASE 4: AISLAR EL TECHO

El techo debe aislarse con lana de roca o similar y forrar con el mismo tipo de tablero que el suelo, dejando vistas las vigas pero tapando los pontones

Proyecto Decorativo



Distintas soluciones a diferentes necesidades

FASE 7: CARPINTERÍAS

Recomendamos pintar las carpinterías (ventanas) en un color atrevido aunque sobrio. Proponemos el azul petróleo (Pantone 540C)

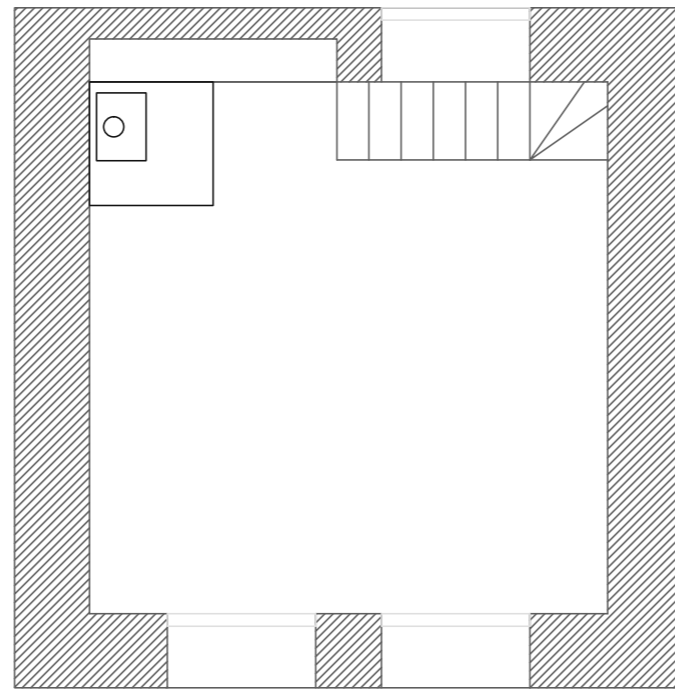

FASE 8: PINTURA

Para tener más reflejo de luz, recomendamos un espacio enteramente blanco (incluido suelo y techo)

Paredes y techo: blanco

Suelo: teñido de blanco para resaltar la veta del tablero contrachapado y aportar más calidez al espacio.

Posteriormente se podrá barnizar en acabado incoloro mate

Rodapiés: como las paredes



Pantone 540 C

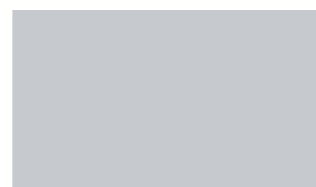

Pantone 5425 C

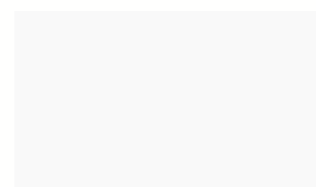

Valentine Bco. Nube



Tinte madera blanco

Gama cromática

Proyecto Decorativo



Distintas soluciones a diferentes necesidades



Estufa mod. Zamora de Brompi - 445 x 466 x 550 mm

1



Puf tapizado de 45 x 45 x 45 cm de Paola Lenti

2



Escritorio de pared modelo Norberg de Ikea

3



Butaca recuperada aportada por la propiedad

4

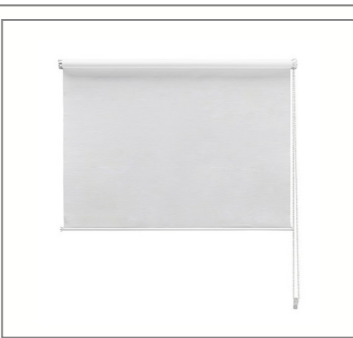

Estor enrollable de Ikea (mod. Enje) o Gradulux (mod. Panama 5)

5

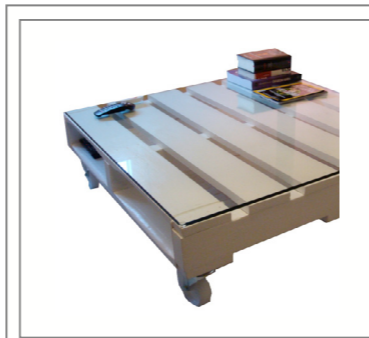

Mesa de centro con ruedas realizado con palé y cristal

6



Mueble mod. Besta de Ikea - 1200 x 400 x 380 mm

7

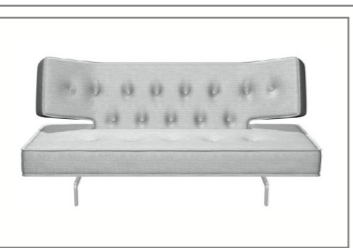

Sofá cama aportado por la propiedad

8



Mueble mod. Besta de Ikea - 1200 x 400 x 380 mm con ruedas

9

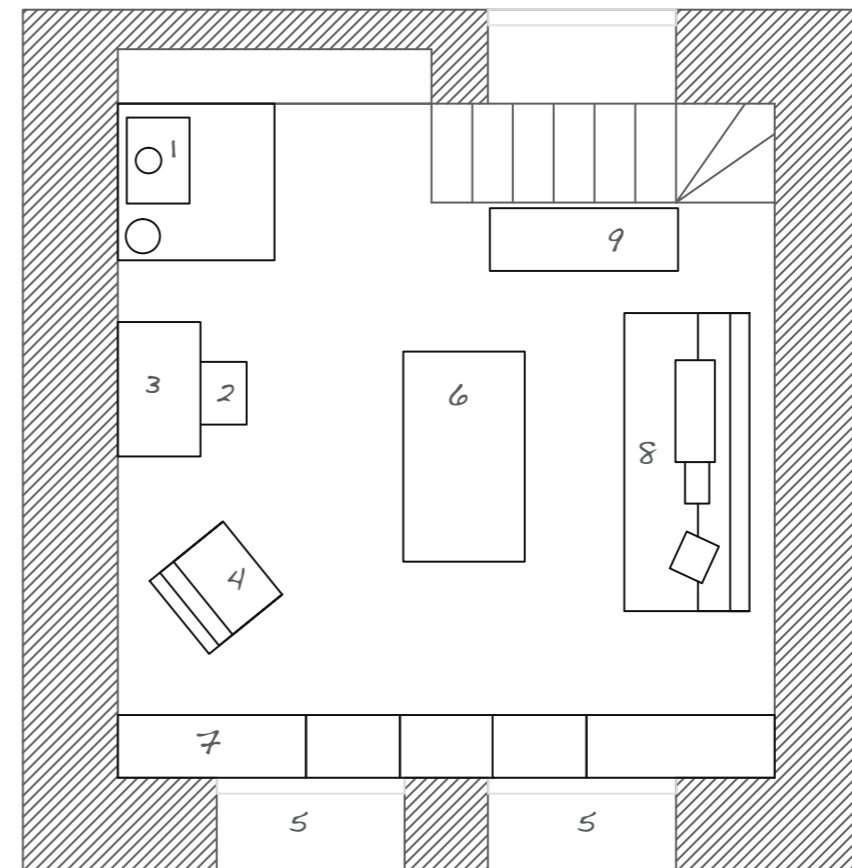



www.decoratrix.com

Isla de Arosa 6, 28035 Madrid • 91 399 29 04 • contacta@decoratrix.com